



# PUBLICIDADE LEGAL EDIÇÃO DIGITAL

# CORREIO DA SEMANA

O JORNAL MAIS ANTIGO EM CIRCULAÇÃO DO ESTADO DO CEARÁ

SOBRAL • CEARÁ • 21 DE NOVEMBRO • Vol. 106 • Nº 1.098-4/2025

<https://correiodasemana.com/site/>

## Sintonize



**RÁDIO EDUCADORA**

*A rádio da família cristã!*

*Ou pelo Site:*

[educadorafm107.inf.br](http://educadorafm107.inf.br)

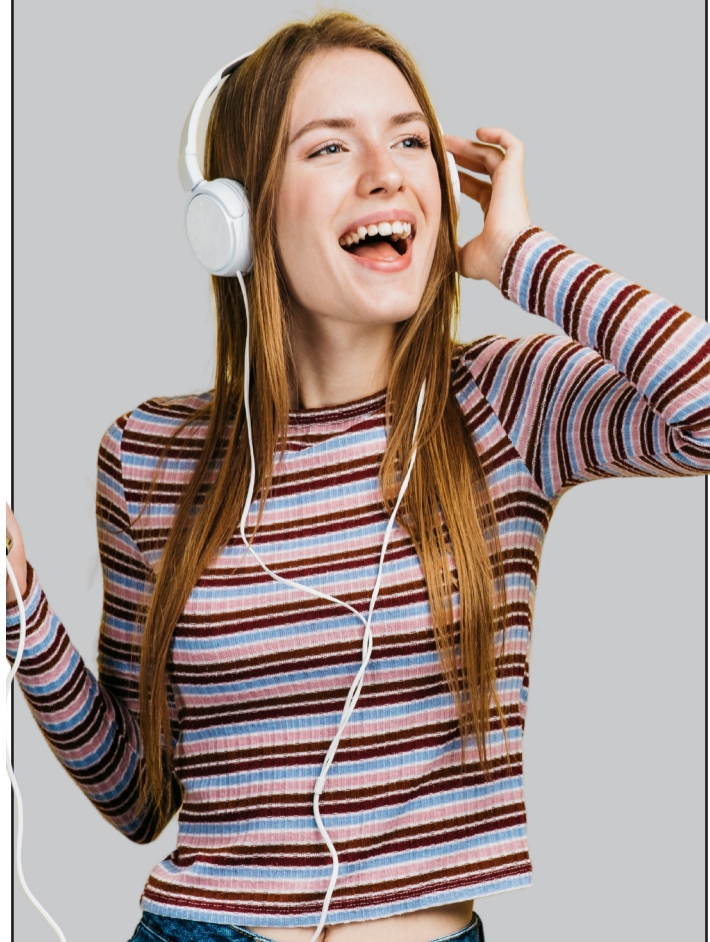

**TETE SUPERMERCADO E COMERCIO DE ALIMENTOS LTDA - CNPJ: 04.441.266/0002-01**, representado por **JOSÉ WELLINTON SOUSA RODRIGUES - CPF 532.768.623-15**, torna público que solicitou à **SECRETARIA DE MEIO AMBIENTE DE UBAJARA - SEMMA**, a Licença Ambiental por Adesão e Compromisso para dar abertura no processo de alvará da construção da edificação com área total de 1176,52m<sup>2</sup>, em um terreno com 1.459,84m<sup>2</sup>, localizado Av. dos Constituintes, Bairro Centro, Ubajara - CE. Foi determinado o cumprimento das exigências contidas nas normas e instruções de licenciamento da SEMMA.



**Anuncie no Jornal Correio da Semana e  
na Radio Educadora do Nordeste**

**Grupo de Comunicação da  
Diocese de Sobral**